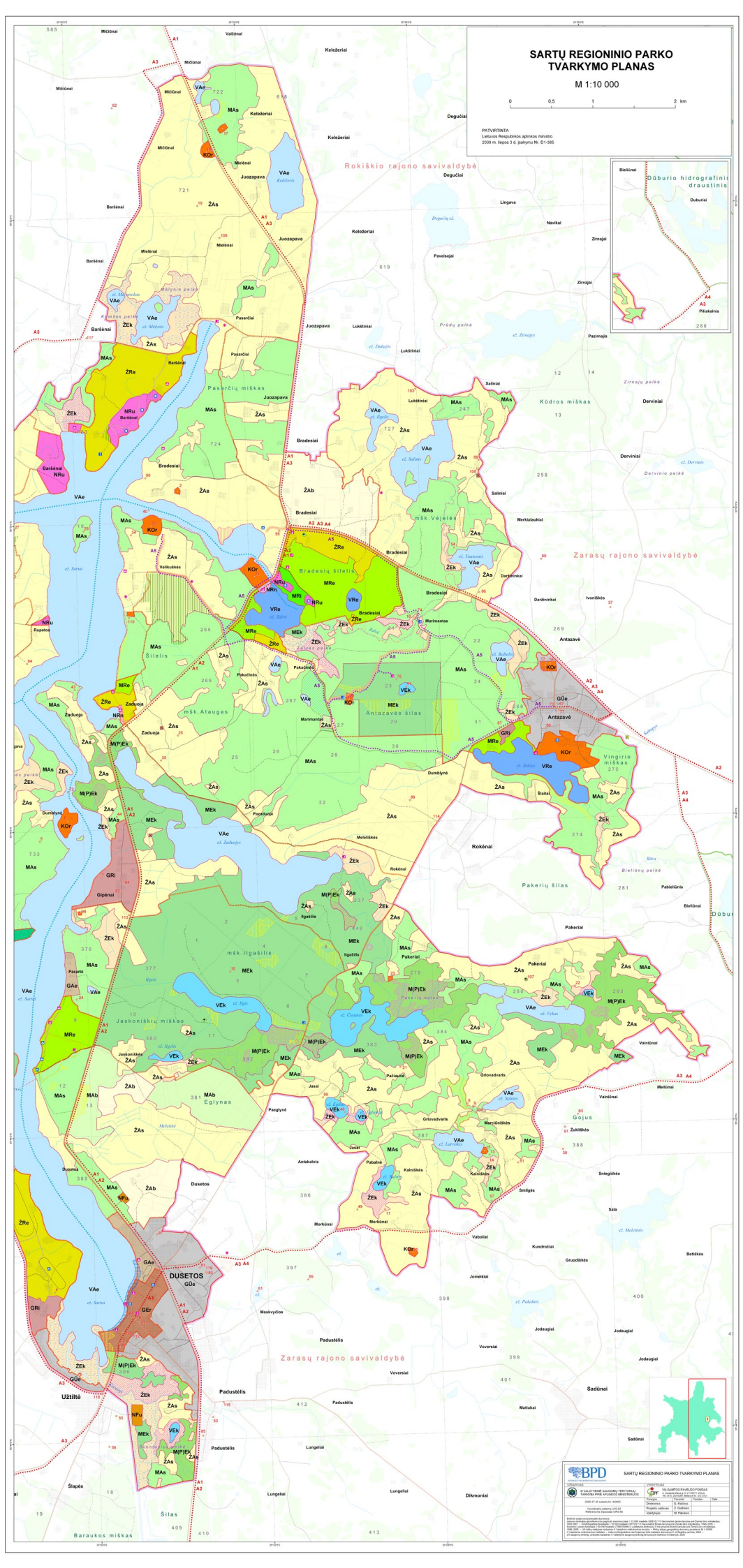
SARTŲ REGIONINIO PARKO
TVARKYMO PLANAS
M 1:10 000
0 0,5 1 2 km
PATVIRTINTA
Lietuvos Respublikos aplinkos ministro
2009 m. liepos 3 d. įsakymu Nr. D1-385
Rokiškio rajono savivaldybė
Zarasų rajono savivaldybė
Zarasų rajono savivaldybė
Dūburio hidrografinis draustinis
Pasarčių miškas
Kūdros miškas
msk.Véjelės
Bradesių šilelis
Šilelis
msk.Ataugas
Antazavės šilas
Vingirio miškas
msk.Ilgašilis
Jaskoniškių miškas
Eglynas
Pakerių šilas
DUSETOS
Užtilė
Šilas
Baraukos miškas
BPD
SARTŲ REGIONINIO PARKO TVARKYMO PLANAS
UŽSAKOVAS
© VALSTYBINĖ SAUGOMŲ TERITORIJŲ TARNYBA PRIE APLINKOS MINISTERIJOS
VYKDYTOJAS
VIŠ GARTOS PAVELDO FONDAS
A. Juozapavičiaus g. 5 LT-09311 Vilnius
Tel. 370 5 2120 800, Faksas 370 5 2120 801
ZEMĖLAPIO PAVADINIMAS
Direktorius G. Rastikis
Projekto vadovas Z. Gudėnas
VAVADIVAS M. Pileckas
Koordinačių sistema LKS-94
Aukščių sistema Kronštatas 1986
Brėžinio radiniai naudojami duomenys:
Lietuvos teritorijos geodezinio tinklo pagrindinė poskaitinė sistema (1-10 000 Žemėlapiai) 2009 m. Nacionalinė žemės tarnyba prie Žemės ūkio ministerijos.
Lietuvos Respublikos topografinio žemėlapio 1:10 000 masteliu 1:10 000 Žemėlapiai 2009 m. Nacionalinė žemės tarnyba prie Žemės ūkio ministerijos.
Inventoriaus vienetai žymėjimas 1:10 000 masteliu 1:10 000 žymėjimo kontrolinis 1 km tinklelis Nacionalinė žemės tarnyba prie Žemės ūkio ministerijos.
Žemės ūkio paskirties žemės naudojimo duomenys 2007 m. Nacionalinė žemės tarnyba prie Žemės ūkio ministerijos.
1:10000 Lietuvos vietovardžio žodynas - Lietuva Respublika vietovardžiai 1:10 000 Regija, savivaldybė, 2005 m.
LR saugomų teritorijų, vykdančiosios institucijos saugomų teritorijų tarnyba prie Aplinkos ministerijos, 2005.